



REVELATION II

2016 crayon acrylique sur papier 28x39cm

Reprise d'un dessin ancien de 1984, vendu, intitulé Révélation, 40x55cm.

Cette reprise intègre un nouvel élément, l'œil qui pleure, qui signifie la douleur du fait de la vision, de la conscience, qui constate le côté éphémère de la beauté, de la jeunesse, de la vie, révélé par la mort, désignée par le squelette de main, qui soulève le voile de la conscience.

Le seul élément faisant partie de la réalité, du fait de la couleur, est l'œil.

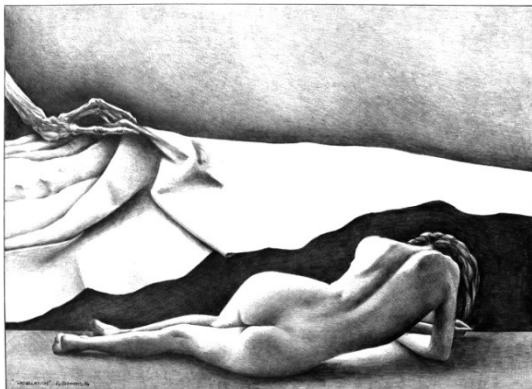

Révélation 1984